



KIRCHENAMT CELLE
für die Ev.-luth. Kirchenkreise \ Celle - Soltau - Walsrode

Berlinstraße 4, 29223 Celle

Postanschrift: Postfach 1530, 29205 Celle

Telefon: 05141 / 75 05 - 0

Durchwahl: 05141 / 75 05 - Anschluss

Zentrales Fax: 05141 / 75 05 - 196

Zentrale E-Mail: KA.Celle@evlka.de

Öffnungszeiten	Montag bis Donnerstag	8.30 - 12.30 Uhr und 13.30 - 15.30 Uhr
	Freitag	8.00 - 12.30 Uhr (oder nach Vereinbarung)
Kassenzeiten	Montag bis Freitag	8.30 - 12.30 Uhr und
	Mittwoch zusätzlich	13.30 - 15.30 Uhr

Konten des Kirchenamtes Celle

61 06	Evangelische Kreditgenossenschaft	BLZ 520 604 10
13 13	Sparkasse Celle	BLZ 257 500 01
103 663	Kreissparkasse Soltau	BLZ 258 516 60
1 160 019	Kreissparkasse Walsrode	BLZ 251 523 75
4 802 587 900	Volksbank Lüneburger Heide	BLZ 258 916 36

Konten nur für Spenden in den einzelnen Kirchenkreisen:

2 410	Sparkasse Celle	BLZ 257 500 01
55 026 041	Kreissparkasse Soltau	BLZ 258 516 60
45 029 527	Kreissparkasse Walsrode	BLZ 251523 75

Impressum:

Kirchenamt Celle, Berlinstr. 4, 29223 Celle

Herausgegeben Stand: 27. Januar 2011

Sehr geehrte Damen und Herren,

das gemeinsame Kirchenamt für die Kirchenkreise Celle, Soltau und Walsrode nimmt ab 1. Januar 2010 die umfangreichen Verwaltungsaufgaben für die 3 Kirchenkreise mit etwa 193.000 Gemeindegliedern wahr. Es ist aus der Zusammenlegung der bisherigen 3 selbstständigen Kirchenkreisämter in Celle, Soltau und Walsrode entstanden.

Als kirchliche Verwaltungsstelle stehen wir den 3 Kirchenkreisen, 60 Kirchengemeinden und Kirchengemeindeverbänden, weiteren kirchlichen Gesellschaften und Fördervereinen sowie der Landeskirche für die Verwaltung lokaler landeskirchlicher Einrichtungen zur Seite.

Zu unseren Aufgaben gehört es, die Kirchenkreistage mit ihren Ausschüssen sowie die Kirchenkreisvorstände und die Kirchen- und Kapellenvorstände bei der Vorbereitung und Ausführung ihrer Beschlüsse zu unterstützen. Bei der täglich zu leistenden Haushalts-, Personal-, Bau-, Grundstücks-, Pacht-, Miet- und Friedhofsverwaltung geben wir Hilfestellungen bzw. erledigen abschließend Verwaltungsaufgaben aufgrund erteilter Aufträge und Vollmachten. In den 70 selbstständigen Körperschaften sind etwa 1.400 haupt- und nebenberufliche Mitarbeitende angestellt. Das Kirchenamt leistet die Verwaltungshilfe für 32 Kindergärten und Kinderspielkreise, für mehrere ambulante Pflegedienste, für eine Vielzahl großer Beratungsstellen mit differenzierten Angeboten für Hilfesuchende, für 37 Friedhöfe und für zahlreiche andere diakonische und gemeindliche Einrichtungen.

Wir im Kirchenamt verstehen uns als Dienstleistende für die Kirchenkreise, Kirchengemeinden und Einrichtungen. Die Herausforderungen für die Zukunft versuchen wir mit Ihnen gemeinsam zeitgerecht, wirtschaftlich und engagiert zu bewältigen.

Durch die Bildung des neuen Kirchenamtes sind erhebliche organisatorische Veränderungen unvermeidlich geworden. Sie wirken sich auch auf die Zuständigkeiten von Ihnen vertrauten Mitarbeitenden in den bisherigen Kirchenkreisämtern aus. Diese Broschüre soll Ihnen einen Überblick vermitteln und Orientierung beim Finden Ihres ggf. neuen Ansprechpartners sein. Selbstverständlich sind aber auch die bisherigen Mitarbeitenden bereit, Ihre Fragen zu beantworten und neue Kontakte zu vermitteln.

Mit herzlichen Grüßen

Ihr



Friedhelm Kleinke
Amtsleiter



Dienststellenleitung/ Zentrale Dienste

**Friedhelm Kleinke**

Amtsleitung

Finanzverwaltung Kirchenkreis Celle

Vertretung durch Herrn Göritz

Zimmer: 107 (Haus B EG)

Tel. 0 51 41 / 75 05 - 100

Friedhelm.Kleinke@evlka.de

**Beate Zieseniß**

Sekretariat Amtsleitung (Vertretung durch Frau Kloth)

Postdienste

Spendenbuchhaltung KG und KK Soltau

Zimmer: 104 (Haus B EG)

Tel.: 0 51 41 / 75 05 - 130

Beate.Zieseniß@evlka.de

**Veronika Kloth**

Sekretariat

Postdienste, Gottesdienstpläne,

Abrechnung von Reisekosten

Vertretung durch Frau Zieseniß (Sekretariat)

Zimmer: 104 (Haus B EG)

Tel.: 0 51 41 / 75 05 - 125

Veronika.Kloth@evlka.de

**Silke Friedhoff**

Mitarbeit bei der Umstellung auf das neue kirchl. Rechnungswesen

DOPPIK und in der Haushaltsabteilung

Zimmer 105 (Haus B EG)

Tel: 05141 / 75 05 - 120

Silke.Friedhoff@evlka.de

Kirchenbuchamt Celle/ Meldewesen/Medienstelle



Annegret Witzke-Schmolke

Kirchenbuchamt Celle
Meldewesen, Medienstelle KK Celle

Vertretung durch Frau Uhrig

Zimmer: 114 (Haus D EG)

Tel.: 0 51 41 / 75 05 - **685**

Annegret.Witzke-Schmolke@evlka.de

Erreichbar: Mo. bis Fr. von 8.00 Uhr bis Uhr 12.00 Uhr



Rita Uhrig

Kirchenbuchführung (Mitarbeit im Kirchenbuchamt Celle)
Meldewesen, Medienstelle KK Celle
Spendenbuchhaltung KG und KK Walsrode

Vertretung durch Frau Witzke-Schmolke

Zimmer: 114 (Haus D EG)

Tel.: 0 51 41 / 75 05 - **680**

Rita.Uhrig@evlka.de

Kirchengemeinden und Kirchenkreise



Dieter Göritz

Stellvertretende Amtsleitung
Abteilungsleitung
Finanzverwaltung Kirchenkreise Soltau und Walsrode

Vertretung durch Herrn Kleinke

Zimmer: 204 (Haus D OG)

Tel.: 0 51 41 / 75 05 - **700**

Dieter.Goeritz@evlka.de



Martina Langer

Stellvertretende Abteilungsleitung
Haushalte Kirchengemeinden im Kirchenkreis Celle

Vertretung durch Herrn Molle

Zimmer: 201 (Haus D OG)

Tel.: 0 51 41 / 75 05 - **710**

Martina.Langer@evlka.de

Kirchengemeinden und Kirchenkreise

**Andreas Molle**

Haushalte Kirchengemeinden in den Kirchenkreisen Soltau und Walsrode
Haushalte Landeskirchliche Einrichtungen

Vertretung durch Frau Langer

Zimmer: 205 (Haus D OG)

Tel.: 0 51 41 / 75 05 - **705**

Andreas.Molle@evlka.de

**Franz-Günter Schöning**

Haushaltssachbearbeitung Gemeinden im Kirchenkreis Walsrode ohne Bad
Fallingbostel, Eikeloh, Gilten, Schwarmstedt und Walsrode,
Spendenbuchhaltung KG und KK Celle

Vertretung durch Frau Kolberg

Zimmer: 203 (Haus D OG)

Tel. 05141 / 75 05- **730**

Franz.Schoening@evlka.de

**Cornelia Kolberg**

Haushaltssachbearbeitung Stadtgemeinden im KK Celle sowie
Kirchenkreis Celle

Vertretung durch Herrn Schöning

Zimmer: 203 (Haus D OG)

Tel.: 0 51 41 / 75 05 - **725**

Cornelia.Kolberg@evlka.de

**Maria Baumgartner**

Haushaltssachbearbeitung Landgemeinden im Kirchenkreis Celle,
Landeskirchl. Einrichtungen, Sonderhaushalte in den Kirchenkreisen

Vertretung durch Frau Linnewedel und Frau Kolberg

Zimmer: 202 (Haus D OG)

Tel.: 0 51 41 / 75 05 - **715**

Maria.Baumgartner@evlka.de

Erreichbar: Di. bis Fr. von 8.00 Uhr bis 14.00 Uhr

Kirchengemeinden und Kirchenkreise



Jutta Linnewedel

Haushaltssachbearbeitung Gemeinden im Kirchenkreis Soltau ohne die Gemeinden in Munster und Bergen

Vertretung durch Frau Baumgartner

Zimmer: 202 (Haus D OG)

Tel.: 0 51 41 / 75 05 - **720**

Jutta.Linnewedel@evlka.de

Erreichbar: Mo. bis Fr. von 8.00 Uhr bis 13.00 Uhr



Yvonne Wermuth

Haushaltssachbearbeitung Gemeinden in Munster und Bergen im Kirchenkreis Soltau

Vertretung durch Frau Dominke

Zimmer: 109 (Haus D EG)

Tel.: 0 51 41 / 75 05 - **645**

Yvonne.Wermuth@evlka.de

Erreichbar: Mo. bis Fr. von 8.15 Uhr bis 12.00 Uhr



Katja Dominke

Haushaltssachbearbeitung Gemeinden Bad Fallingbostal, Eikeloh, Gilten, Schwarmstedt und Walsrode im Kirchenkreis Walsrode

Vertretung durch Frau Wermuth

Zimmer: 109 (Haus D EG)

Tel.: 0 51 41 / 75 05 - **630**

Katja.Dominke@evlka.de

Erreichbar: Mo. bis Fr. von 8.15 Uhr bis 12.00 Uhr

Kasse/ Buchhaltung



Kirsten Kahle

Kassenleiterin

Vertretung durch Herrn Molle

Zimmer: 103 (Haus D EG)

Tel.: 0 51 41 / 75 05 - **640**

Kirsten.Kahle@evlka.de



Marlinde Avci

Kasse

Übergemeindliche Kollekten

Mitarbeit Spendenbuchhaltung

Vertretung durch Frau Wermuth

Zimmer: 105 (Haus D EG)

Tel.: 0 51 41 / 75 05 - **675**

Marlinde.Avci@evlka.de



Kerstin Henze

Buchhaltung

Vertretung durch Frau Hesse

Zimmer: 101 (Haus D EG)

Tel.: 0 51 41 / 75 05 - **660**

Kerstin.Henze@evlka.de

Erreichbar: Mo. bis Fr. von 8.00 Uhr bis 14.00 Uhr

Ute Hesse

Buchhaltung

Übergemeindliche Kollekten

Vertretung durch Frau Henze

Zimmer: 101 (Haus D EG)

Tel.: 0 51 41 / 75 05 - **670**

Ute.Hesse@evlka.de

Erreichbar: Mo. bis Mi. von 8.00 Uhr bis 14.30 Uhr

Vertretung b. a. W.:
Marita.Knabe
Marita.Knabe@evlka.de



Liegenschaften - Bau, Pachten, Mieten, Hausverwaltung, Friedhöfe



Bernd Soltendieck

Abteilungsleitung
Bauverwaltung

Vertretung durch Herrn Knabe

Zimmer: 101 (Haus C EG)

Tel.: 0 51 41 / 75 05 - **300**
Bernd.Soltendieck@evlka.de



Armin Ziesmann

Sachbearbeitung Bauverwaltung
KK Celle, KK Soltau, KK Walsrode

Vertretung durch Herrn Soltendieck

Zimmer: 103 (Haus C EG)

Tel.: 0 51 41 / 75 05 - **305**
Armin.Ziesmann@evlka.de



Manfred Knabe

Stellv. Abteilungsleitung
Pachtverwaltung im KK Soltau;
Haus- und Grundstücksverwaltung im KK Soltau sowie in den
Landgemeinden des KK Celle

Vertretung durch Frau Templin

Zimmer: 107 (Haus C EG)

Tel.: 0 51 41 / 75 05 - **315**
Manfred.Knabe@evlka.de

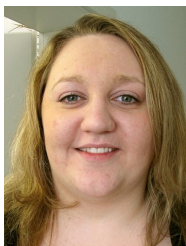

Kristina Hein

Hausverwaltung Stadtgemeinden im KK Celle und
Gemeinden im KK Walsrode

Vertretung durch Herrn Knabe

Zimmer: 105 (Haus C EG)

Tel.: 0 51 41 / 75 05 - **310**
Kristina.Hein@evlka.de
Erreichbar: Mo. bis Do. von 13.00 Uhr bis 15.00 Uhr

Liegenschaften - Bau, Pachten, Mieten, Hausverwaltung, Friedhöfe



Christine Templin

Pachtverwaltung im KK Walsrode

Grundstücksverwaltung im KK Walsrode sowie in den Stadtgemeinden des KK Celle

Vertretung durch Herrn Knabe und Frau Lühning

Zimmer: 108 (Haus C EG)

Tel.: 0 51 41 / 75 05 - **335**

Christine.Templin@evlka.de

Erreichbar: Mo. bis Di. von 8.00 Uhr bis 14.30 Uhr



Nele Lühning

Pachtverwaltung im KK Celle,

Friedhofsverwaltung KG im KK Walsrode sowie KG Wienhausen und Wietze im KK Celle,

Versicherungsangelegenheiten

Vertretung durch Frau Templin und Frau Marten-Hecht

Zimmer: 106 (Haus C EG)

Tel.: 0 51 41 / 75 05 - **340**

Nele.Luehning@evlka.de



Ines Brüsting

Sachgebietsleitung Friedhofswesen

Friedhofsverwaltung im KK Soltau

Vertretung durch Herrn Soltendieck und Frau Lühning

Zimmer: 104 (Haus C EG)

Tel.: 0 51 41 / 75 05 - **345**

Ines.Bruesting@evlka.de



Gabriele Marten-Hecht

Friedhofsverwaltung im KK Celle ohne KG Wienhausen und Wietze

Vertretung durch Frau Brüsting

Zimmer: 102 (Haus C EG)

Tel.: 0 51 41 / 75 05 - **350**

Gabriele.Marten-Hecht@evlka.de

Erreichbar: Mo. bis Fr. von 8.00 Uhr bis 12.00 Uhr

Personalabteilung



Jürgen-Heinrich Zieseniß

Abteilungsleiter

Personalsachbearbeitung und Vertragsrecht für die KG in den KK Celle und Soltau ohne Kindertagesstätten und für die KK Celle, Soltau und Walsrode

Vertretung durch Frau Weibezahl

Zimmer: 112 (Haus D EG)

Tel.: 0 51 41 / 75 05 - **600**

Juergen.Zieseniß@evlka.de



Insa Weibezahl

Stellv. Abteilungsleiterin

Personalsachbearbeitung und Vertragsrecht für die KG im KK Walsrode sowie für alle Kindertagesstätten in den KK Celle, Soltau u. Walsrode; Entgeltabrechnung f. Mitarbeitende der KK Celle, Soltau und Walsrode

Vertretung durch Herrn Zieseniß

Zimmer: 110 (Haus D EG)

Tel.: 0 51 41 / 75 05 - **605**

Insa.Weibezahl@evlka.de



Marlies Sucker

Entgeltabrechnung für die Stadtgemeinden im KK Celle

Vertretung durch Frau Pralle und Herrn Reimker

Zimmer: 111 (Haus D EG)

Tel.: 0 51 41 / 75 05 - **625**

Marlies.Sucker@evlka.de

Personalabteilung



Jens-Martin Reimker

Entgeltabrechnung für die Landgemeinden im KK Celle

Vertretung durch Frau Behne und Frau Sucker

Zimmer: 113 (Haus D EG)

Tel.: 0 51 41 / 75 05 - **615**

Jens.Reimker@evlka.de



Diana Behne

Entgeltabrechnung für die KG im KK Soltau

Vertretung durch Herrn Reimker

Zimmer: 113 (Haus D EG)

Tel.: 0 51 41 / 75 05 - **620**

Diana.Behne@evlka.de

Erreichbar: Mo. bis Fr. von 8.15 Uhr bis 12.15 Uhr

Vertretung bis Juli 2011
durch
Kristina Hein
Kristina.Hein@evlka.de



Maren Pralle

Entgeltabrechnung für die KG im KK Walsrode

Vertretung durch Frau Weibezahl und Frau Sucker

Zimmer: 108 (Haus D EG)

Tel.: 0 51 41 / 75 05 - **610**

Maren.Pralle@evlka.de

Erreichbar: Mo. bis Fr. von 8.00 Uhr bis 12.00 Uhr



Serina Mac Donald

Entgeltabrechnung für Organisten, Mitarbeitende in Arbeitsgelegenheiten, Ausstellung von Bescheinigungen

Vertretung durch alle Mitarbeitende für Entgeltabrechnungen

Zimmer: 102 (Haus D EG)

Tel.: 0 51 41 / 75 05 - **635**

Serina.McDonald@evlka.de

Diakonie - Diakonische Einrichtungen / Diakoniestationen



Maik Mengel

Abteilungsleitung

Geschäftsführung Diakonie Südheide gGmbH

Haushalte Diakonische Einrichtungen KK Celle, Soltau und Walsrode

Vertretung durch Frau Böker (Diakonie Südheide gGmbH -

Tel. 75 05 - **815**) und Herrn Sievert

Zimmer: 209 (Haus B OG)

Tel.: 0 51 41 / 75 05 - **200**

Maik.Mengel@evlka.de



Susanne Conrad

Haushaltssachbearbeitung Diakonie Südheide gGmbH

Vertretung durch Frau Heins und Frau Persuhn

Zimmer: 211 (Haus B OG)

Tel.: 0 51 41 / 75 05 - **225**

Susanne.Conrad@evlka.de



Nicole Persuhn

Haushaltssachbearbeitung Diakonische Einrichtungen KK Celle

Systembetreuung

Vertretung durch Frau Heins und Herrn Mengel

Zimmer: 206 (Haus B OG)

Tel.: 0 51 41 / 75 05 - **230**

Nicole.Persuhn@evlka.de

Erreichbar: Mo. bis Fr. von 8:30 Uhr bis 14.00 Uhr



Constanze Heins

Haushaltssachbearbeitung für diakonische Einrichtungen KK Soltau und Walsrode sowie „Der Anker“

Vertretung durch Frau Conrad und Frau Persuhn

Zimmer: 204 (Haus B OG)

Tel.: 0 51 41 / 75 05 - **235**

Constanze.Heins@evlka.de

Erreichbar: Mo. bis Fr. von 8:30 Uhr bis 11.30 Uhr

Diakonie - Kindertagesstätten

**Gernot Sievert**

Sachgebietsleitung Kindergärten / Kinderspielkreise
Haushalte Kindergärten in den KK Celle und Walsrode

Vertretung durch Herrn Milbradt

Zimmer: 201 (Haus B OG)

Tel. 0 51 41 / 75 05 - **205**

Gernot.Sievert@evlka.de

**Mario Milbradt**

Stellv. Sachgebietsleiter Kindergärten / Kinderspielkreise
Haushalte Kindergärten im KK Soltau und Projekte in allen KK

Vertretung durch Herrn Sievert

Zimmer: 203 (Haus B OG)

Tel. 0 51 41 / 75 05 - **210**

Mario.Milbradt@evlka.de

**Ina Lau**

Haushaltssachbearbeitung Kindergärten in den Stadtgemeinden KK Celle
und im KK Walsrode

Vertretung durch Frau Lichthardt

Zimmer: 205 (Haus B OG)

Tel.: 0 51 41 / 75 05 - **215**

Ina.Lau@evlka.de

**Annegret Lichthardt**

Haushaltssachbearbeitung Kindergärten in den Landgemeinden KK Celle

Vertretung durch Frau Lau

Zimmer: 207 (Haus B OG)

Tel.: 0 51 41 / 75 05 - **220**

Annegret.Lichthardt@evlka.de

Erreichbar: Mo. bis Fr. von 8.30 Uhr bis 11.30 Uhr

Diakonie - Kindertagesstätten

Anne Quabeck

Haushaltssachbearbeitung Kindergärten im KK Soltau

Vertretung durch Frau Lau

Zimmer: 202 (Haus B OG)

Tel.: 0 51 41 / 75 05 - **245**

Anne.Quabeck@evlka.de

Erreichbar: Mo. bis Mi. von 8.30 Uhr bis 15.00 Uhr

EDV/ Systembetreuung



Alexander Ennulat

Systembetreuung

Vertretung durch Frau Persuhn

Zimmer: 109 (Haus C EG)

Tel.: 0 51 41 / 75 05 - **325**

Alexander.Ennulat@evlka.de

Hausmeister



Joachim Krüger

Hausmeister

Vertretung durch Herrn Vorster

Tel.: 0 51 41 / 75 05 - 890

Auszubildende



Anika Drews

Auszubildende zur Verwaltungsfachangestellten im 3. Ausbildungsjahr



Alexander Behrendt

Auszubildender zum Verwaltungsfachangestellten im 2. Ausbildungsjahr



Mareike Heuer

Auszubildende zur Verwaltungsfachangestellten im 2. Ausbildungsjahr



Ann-Kristin Meier

Auszubildende zur Verwaltungsfachangestellten im 1. Ausbildungsjahr

Name	Email	Telefon
Frau Avci	Marlinde.Avci@evlka.de	7505 -675
Frau Baumgartner	Maria.Baumgartner@evlka.de	7505 -715
Frau Behne	Diana.Behne@evlka.de	7505 -620
Frau Brüsting	Ines.Bruesting@evlka.de	7505 -345
Frau Conrad	Susanne.Conrad@evlka.de	7505 -225
Frau Dominke	Katja.Dominke@evlka.de	7505 -630
Herr Ennulat	Alexander.Ennulat@evlka.de	7505 -325
Frau Friedhoff	Silke.Friedhoff@evlka.de	7505 -120
Herr Göritz	Dieter.Goeritz@evlka.de	7505 -700
Frau Hein	Kristina..Hein@evlka.de	7505 -620/310
Frau Heins	Constanze.Heins@evlka.de	7505 -235
Frau Henze	Kerstin.Henze@evlka.de	7505 -660
Frau Hesse	Ute.Hesse@evlka.de	7505 -670
Frau Kahle	Kirsten.Kahle@evlka.de	7505 -640
Herr Kleinke	Friedhelm.Kleinke@evlka.de	7505 -100
Frau Kloth	Veronika.Kloth@evlka.de	7505 -125
Herr Knabe	Manfred.Knabe@evlka.de	7505 -315
Frau Knabe	Marita.Knabe@evlka.de	7505 -670
Frau Kolberg	Cornelia.Kolberg@evlka.de	7505 -725
Frau Langer	Martina.Langer@evlka.de	7505 -710
Frau Lau	Ina.Lau@evlka.de	7505 -215
Frau Lichthardt	Annegret.Lichthardt@evlka.de	7505 -220
Frau Linnewedel	Jutta.Linnewedel@evlka.de	7505 -720
Frau Lühning	Nele.Luehning@evlka.de	7505 -340
Frau MacDonald	Serina.McDonald@evlka.de	7505 -635
Frau Marten-Hecht	Gabriele.Marten-Hecht@evlka.de	7505 -350
Herr Mengel	Maik.Mengel@evlka.de	7505 -200
Herr Milbradt	Mario.Milbradt@evlka.de	7505 -210
Herr Molle	Andreas.Molle@evlka.de	7505 -705
Frau Persuhn	Nicole.Persuhn@evlka.de	7505 -230
Frau Pralle	Maren.Pralle@evlka.de	7505 -610

Kirchenamt Celle

Name	Email	Telefon
Frau Quabeck	Anne.Quabeck@evlka.de	7505 -245
Herr Reimker	Jens.Reimker@evlka.de	7505 -615
Herr Schöning	Franz.Schoening@evlka.de	7505 -730
Herr Sievert	Gernot.Sievert@evlka.de	7505 -205
Herr Soltendieck	Bernd.Soltendieck@evlka.de	7505 -300
Frau Sucker	Marlies.Sucker@evlka.de	7505 -625
Frau Templin	Christine.Templin@evlka.de	7505 -335
Frau Uhrig	Rita.Uhrig@evlka.de	7505 -680
Frau Weibezahl	Insa.Weibezahl@evlka.de	7505 -605
Frau Wermuth	Yvonne.Wermuth@evlka.de	7505 -645
Frau Witzke-Schmolke	Annegret.Witzke-Schmolke@evlka.de	7505 -685
Frau Zieseniß	Beate.Zieseniss@evlka.de	7505 -130
Herr Zieseniß	Juergen.Zieseniss@evlka.de	7505 -600
Herr Ziesmann	Armin.Ziesmann@evlka.de	7505 -305

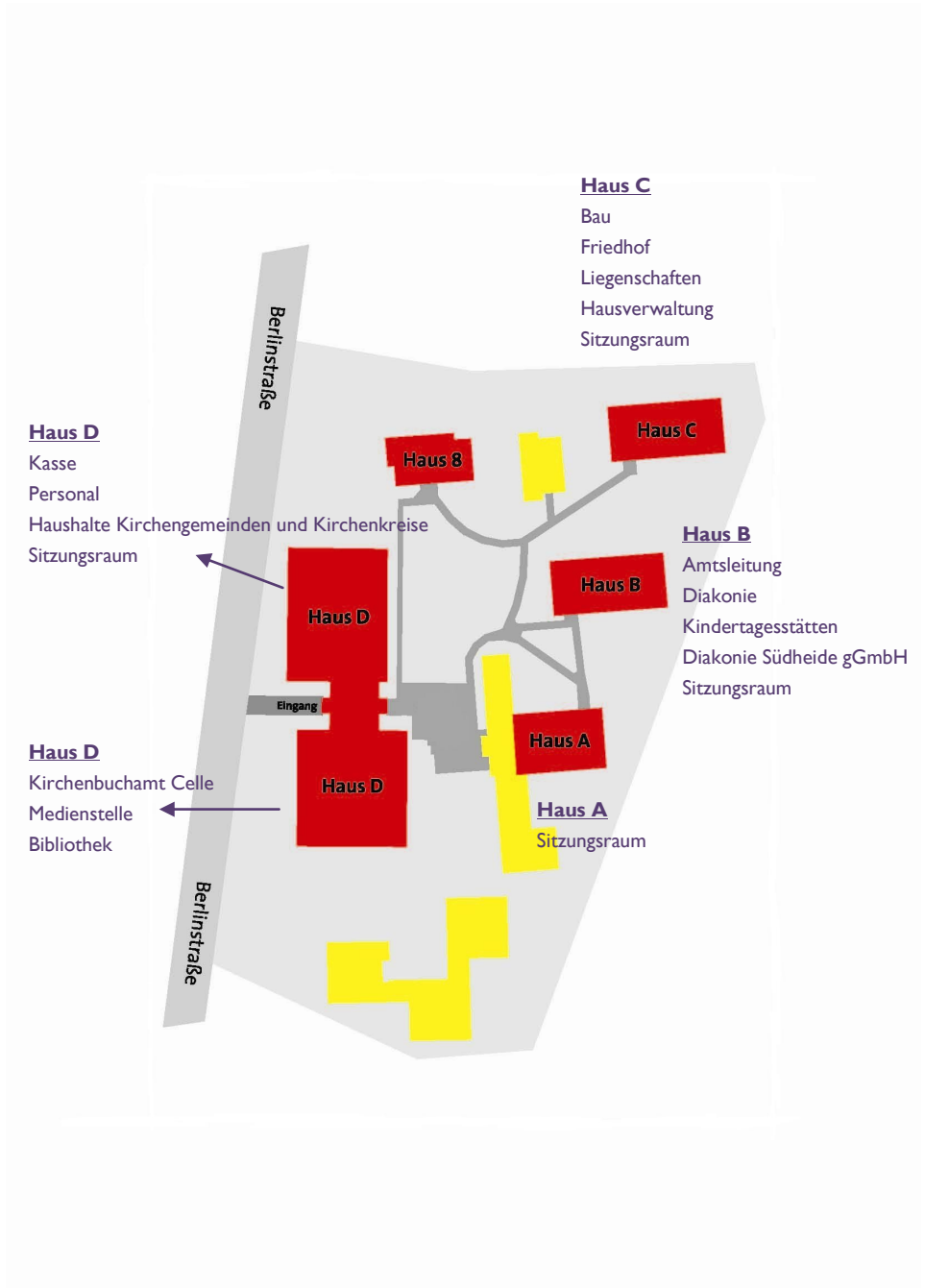

Weitere Einrichtungen in der Berlinstraße 4-8, 29223 Celle:

- **Amt für Bau- und Kunstpflege Celle**
Berlinstraße 4, 29223 Celle (Haus C - OG)
Tel.: 0 51 41 / 75 05 - **400** Fax: 0 51 41 / 75 05 - **496**
Email: abk.celle@evlka.de
- **Rechnungsprüfungsamt der Ev.- luth. Landeskirche Hannovers**
Klaus Barginda
Berlinstraße 4, 29223 Celle (Haus D - EG)
Tel.: 0 51 41 / 75 05 - **695** Fax: 0 51 41 / 75 05 - **99 695**
Email: Klaus.Barginda@evlka.de
- **Diakonie Südheide gGmbH - Diakoniestation Siloah Celle**
Berlinstraße 8, 29223 Celle
Tel.: 0 51 41 / 75 05 - **810** Fax: 0 51 41 / 75 05 - **896**
Email : siloah.celle@diakonie-suedheide.de
- **Diakonie Südheide gGmbH - Haus-Notruf-Dienst**
Berlinstraße 4, 29339 Celle (Haus A - 2. OG)
Tel.: 0 51 41 / 77 50 Fax: 0 51 41 / 77 44
Email: HND.Celle@diakonie-suedheide.de
- **Beauftragte für Fundraising im Kirchenkreis Celle**
Kathrin Schmandt-Rommel
Berlinstraße 4, 29223 Celle (Haus B - EG, Zimmer: 109)
Tel.: 0 51 41 / 75 05 - **115** Fax: 0 51 41 / 75 05 - **196**
Email: Kathrin.Schmandt-Rommel@evlka.de
- **Religionspädagogische Beratung/ Beauftragte für den Kindergottesdienst**
Helke Ricker
Berlinstraße 4, 29223 Celle (Haus C - DG)
Tel.: 0 51 41 / 75 05 - **520** Fax: 0 51 41 / 75 05 - **99 520**
Email: helke@ricker.de
- **Pädagogische Leitung für die Kindertagesstätten des Ev.-luth. Kirchenkreises Celle**
Edelgard Schiemann
Berlinstraße 4, 29223 Celle (Haus C - DG)
Tel.: 0 51 41 / 75 05 - **525** Fax: 0 51 41 / 75 05 - **99525**
Email: Edelgard.Schiemann@evlka.de
- **Kreiskantorat für den Ev.- luth. Kirchenkreis Celle**
Almut Höner zu Guntenhausen
Berlinstraße 4, 29223 Celle (Haus B - DG)
Tel.: 0 51 41 / 75 05 - **510** Fax: 0 51 41 / 75 05 - **99510**
Email: A.Hoener-z-G@gmx.de
- **Mitarbeitervertretung des Ev.- luth. Kirchenkreises Celle**
Andrea Prodöhl (Vorsitzende)
Berlinstraße 4, 29223 Celle (Haus B - DG)
Tel.: 0 51 41 / 75 05 - **500** Fax: 0 51 41 / 75 05 - **596**
Email: MAV.Celle@evlka.de